

1 NEUROINFECÇÕES
ESCALA 1 : 50

EQUIPAMENTOS

01a	AGITADOR VORTEX (TUBOS)
01e	AGITADOR TIPO GANGORRA (HOMOGENEIZADOR DE BOLSA DE SANGUE)
07b	BANHO MARIA MÉDIO
08b	BANHO SECO COM AGITAÇÃO (THERMO SHAKER)
11h	CABINE SEGURANÇA BIOLÓGICA CLASSE II-B2 -MÉDIA
12a	CÂMARA ASSÉPTICA PARA PCR OU DNA (WORKSTATION)
15c	CAPELA DE FLUXO LAMINAR - PEQUENA
16c	CENTRÍFUGA DE BANCADA - MICRO
16f	CENTRÍFUGA REFRIGERADA - MÉDIA
17a	CHAPA AQUECEDORA (PLACA AQUECEDORA OU PLACA DE AQUECIMENTO OU BERÇO AQUECEDOR OU AGITADOR MAGNÉTICO COM AQUECIMENTO)
19c	COMPUTADOR - NOTEBOOK
21a	CONTADOR AUTOMÁTICO DE CÉLULAS (CÂMARA DE NEUBAUER)
24e	ELETROFORESE - FONTE
25a	ESPECTROFOTÔMETRO (LEITOR DE PLACAS)
28e	ESTUFA INCUBADORA CO2 (ESTUFA DE CULTURA CO2)
32a	FREEZER CIENTÍFICO -30°C - 100 A 300L
41c	MICROSCÓPIO INVERTIDO
42a	NOBREAK
44b	PLATAFORMA DE EXTRAÇÃO DE ÁCIDOS NUCLEICOS COM PCR RT
44d	PIPETADOR
45a	PLATAFORMA DE EXTRAÇÃO DE ÁCIDOS NUCLEICOS PARA DIAGNOSTICO CLINICO
46b	REFRIGERADOR CIENTÍFICO 400 A 650L
56c	TANQUE CRIOGÊNICO MANUAL 160L-200
56d	TANQUE CRIOGÊNICO MANUAL 80L-140L
57a	TERMOCICLADOR - PCR
57b	TERMOCICLADOR - PCR RT
59a	TRANSILUMINADOR

FLUXOS

- AMOSTRAS
- INSUMOS
- RESÍDUOS
- PESSOAS
- EQUIPAMENTOS GRANDES

TERMO DE RECEBIMENTO E APROVAÇÃO DE PROJETO

Por este instrumento fica formalizada a aprovação do Projeto Básico pelos profissionais técnicos habilitados responsáveis; coordenador da meta e/ou fiscal do Contrato; autoridades competentes na Cogic; e gestores diretamente envolvidos e direção da Unidade demandante

Esta aprovação atende aos incisos I e II do art. 18 da Lei nº 14.133/2021 (instrução da fase preparatória) e sua inclusão no Processo referente à contratação do objeto é necessária para dar prosseguimento ao certame licitatório.

Desse modo, a Cogic se compromete em executar o serviço ou obra em consonância com o Projeto Básico aprovado neste ato

Por sua vez, os gestores diretamente envolvidos e direção da Unidade demandante se comprometem em não solicitar modificações que alterem este Projeto Básico uma vez que têm plena compreensão e concordância com o mesmo.

Os gestores diretamente envolvidos e direção da Unidade demandante atestam ainda a concordância com o planejamento para execução do serviço ou obra, condicionantes de execução e compromissos entre as partes-- incluindo eventuais transferências de atividades, liberação de áreas ou construções, reformas ou instalações prévias para adaptações provisórias, dentre outros pré-requisitos.

Registra-se que, em casos excepcionais, poderão ser admitidas alterações de escopo e prazo durante a execução do contrato: (i) em função do maior grau de detalhamento do projeto, desde que demonstrada a superioridade das inovações em termos de redução de custos, de aumento da qualidade, de redução do prazo de execução ou de facilidade de manutenção ou operação, conforme descrito no § 5º do art. 46 da Lei nº 14.133/2021; (ii) sempre que fato superveniente alheio à vontade das partes obrigar à modificações técnicas em encargos e especificações; ou (iii) nos casos em que modificações na legislação vigente obrigarem a revisão das soluções de projeto, sem a qual a aprovação em órgãos externos fique prejudicada ou impossibilitada.

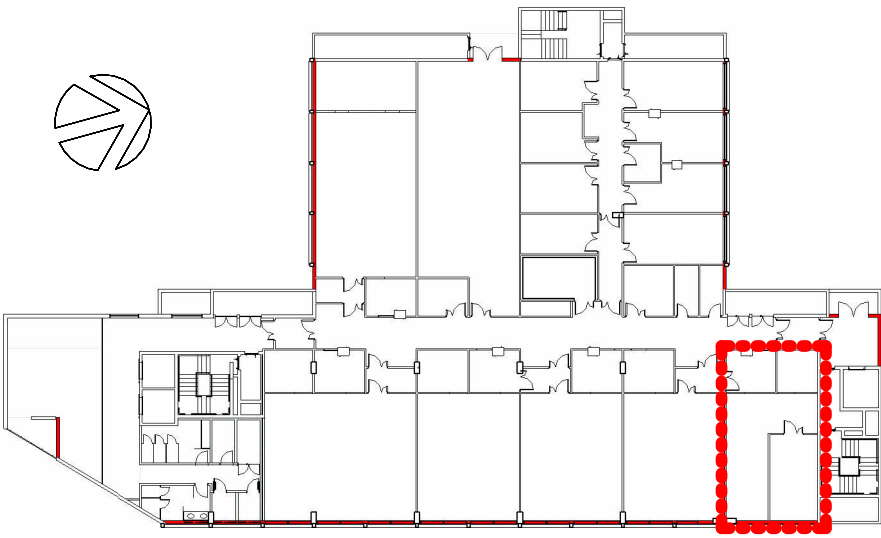

2 LOCALIZAÇÃO NÍVEL 1 - 10
ESCALA 1 : 500

B	NOME DE ARQUIVO, O.E., CORREÇÃO DE ÁREAS E FLUXOS	MZ/VF	MZ	26/04/2024	
A	EMIÇÃO INICIAL	MZ/VF	MZ	29/12/2023	
REV.	DESCRIÇÃO	REVISADO POR	RESP. TÉCNICO	DATA	
 FIOCRUZ Fundação Oswaldo Cruz		 COGIC Infraestrutura em saúde		PROJETO / UNIDADE CPCLIN INI	
OBJETIVO CONSTRUÇÃO		CAMPUS MANGUINHOS		SETOR INI	
Nº PRÉDIO 918		Nº DA META 2023.083		O.E. / O.R. 2024.03.27.01	
				Nº PRANCHA A918X19A	
TIPO DE PROJETO/SUBTIPO DE PROJETO ARQUITETURA				FASE ESTUDO PRELIMINAR	
TÍTULO DA PRANCHA NEUROINFECÇÕES				DATA 29/12/2023	
				ESCALA As indicated	
COORDENADOR DA META MARLY ZIED		CREA/CAU CAU A11504-5		RESPONSÁVEL TÉCNICO MARLY ZIED	
EQUIPE VANIA FURUGUEM, NATHALIA PAIVA, PEDRO PAULO, JOVI PEIXOTO, RENATO COUTO.				CREA/CAU CAU A11504-5	

ARQ-110